

ぐるっと松江

堀川めぐり

松江船より
旅旅道。



公益財団法人松江市観光振興公社
(堀川遊覧船管理事務所)



動画視聴はコチラから→
(YOU TUBE)



ぐるっと松江堀川めぐりの概要

項目	概要																
全長	約3.7km																
遊覧時間	約50分																
運航開始日	1997年7月20日（海の日）																
定員	10～12名																
料金 (抜粋)	<p><一日乗船券></p> <p>個人</p> <table><tbody><tr><td>大人</td><td>1,600円</td></tr><tr><td>中・高生</td><td>1,300円</td></tr><tr><td>小学生</td><td>800円</td></tr><tr><td>幼児</td><td>400円</td></tr></tbody></table> <p>団体 (20名以上)</p> <table><tbody><tr><td>大人</td><td>1,400円</td></tr><tr><td>中・高生</td><td>1,200円</td></tr><tr><td>小学生</td><td>700円</td></tr><tr><td>幼児</td><td>350円</td></tr></tbody></table> <p>※幼児は大人1名につき1名無料</p>	大人	1,600円	中・高生	1,300円	小学生	800円	幼児	400円	大人	1,400円	中・高生	1,200円	小学生	700円	幼児	350円
大人	1,600円																
中・高生	1,300円																
小学生	800円																
幼児	400円																
大人	1,400円																
中・高生	1,200円																
小学生	700円																
幼児	350円																
船の隻数	42隻（運航当初15隻）																

【旅行新聞社主催】

2023年「プロが選ぶ 水上観光船 30選」

第8位

2018年から6年連続入賞！

運航期間・時刻（遊覧時間:約50分）

期間	始発	最終
3月 1日 ~ 10月10日	9:00	17:00
10月11日 ~ 2月末日	9:00	16:00



こたつ船（冬季運行11/10～）

ぐるっと松江堀川めぐりの概要



約400年前・松江城築城 当時の堀川

(出典)『堀尾期松江城下町絵図』
(島根大学附属図書館所蔵)

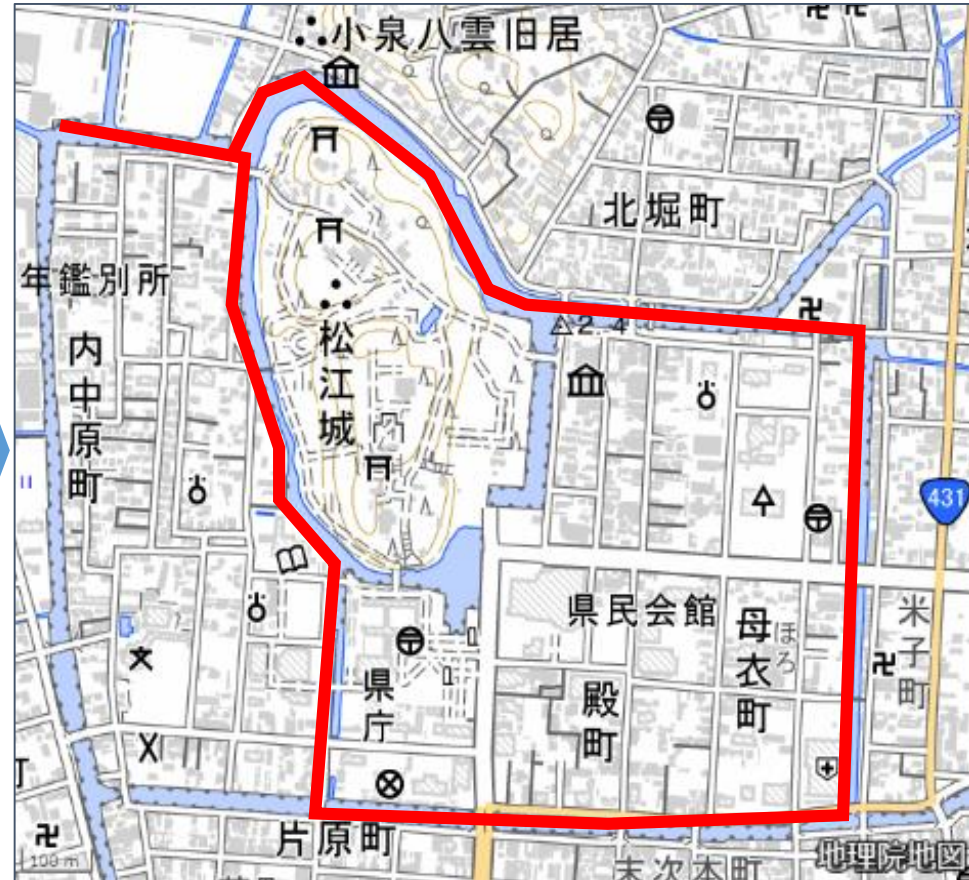

堀川遊覧船の運航コース

(出典)国土地理院地図
※遊覧船航路を追記

各乗船場（3乗船場）

★ご予約便は
ふれあい広場乗船場からの
出発となります



遊覧船から見える景色① 自然区



遊覧船から見える景色① 自然区

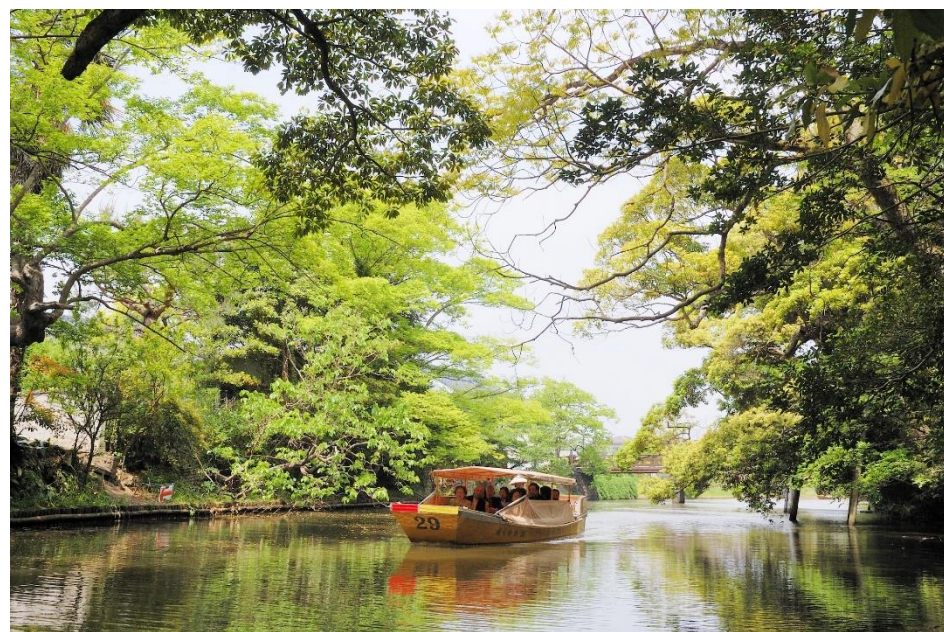
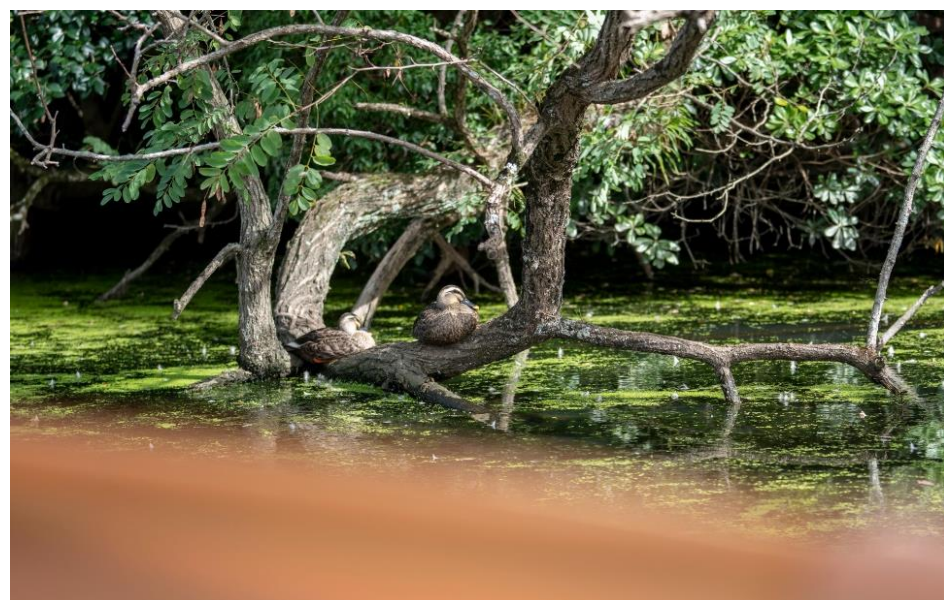

遊覧船から見える景色② 市街地区



遊覧船から見える景色② 市街地区



遊覧船から見える景色③ 歴史区



遊覧船から見える景色③ 歴史区

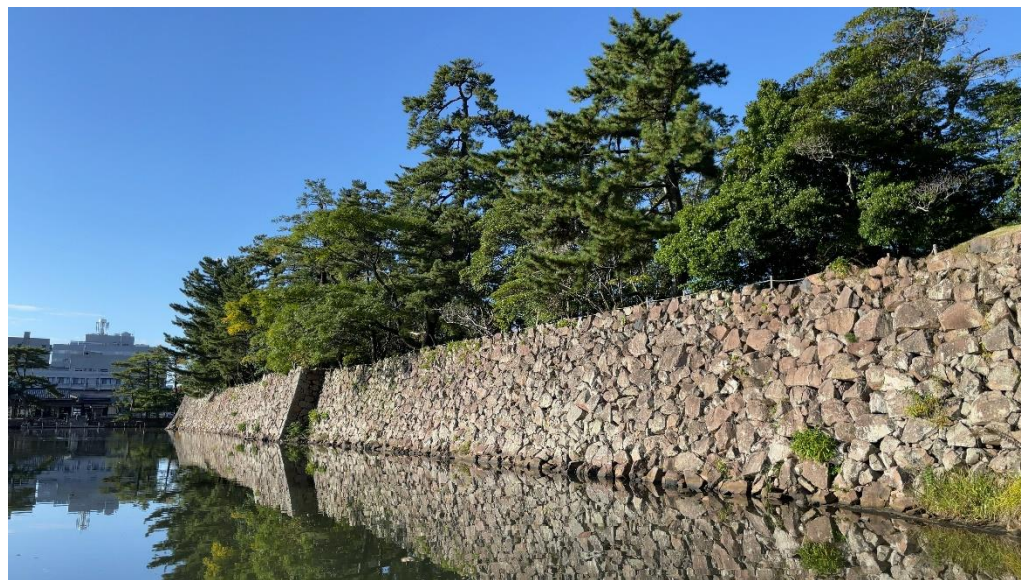
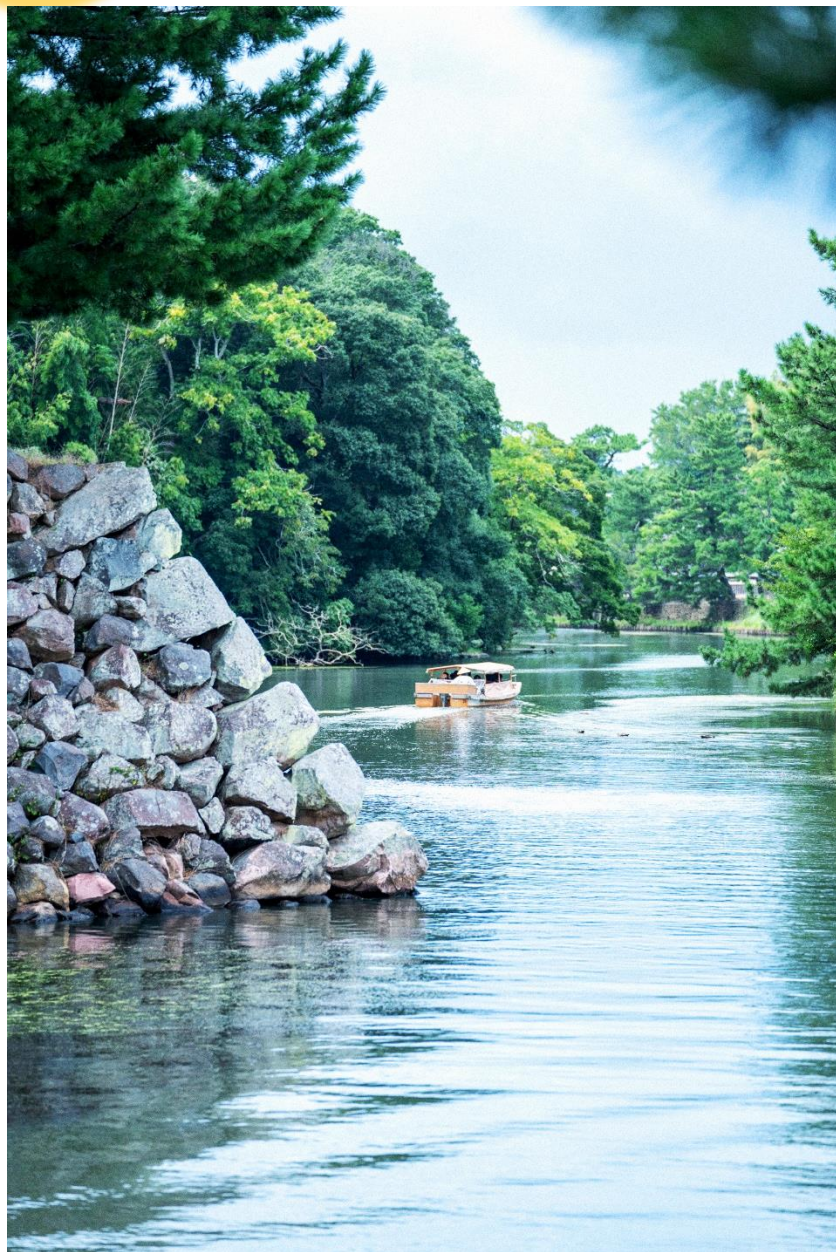



春
夏
秋
冬

「地元蔵元の利き酒体験」セット券販売

日本酒「豊の秋」を提供する米田酒造での
利き酒体験と堀川遊覧船乗船券のセット

料金：3,400円
(税込み)

(内訳)

○利き酒体験 2,000円
(3銘柄利き酒、お土産込み)

○一日乗船券 1,400円
(団体料金対応)

※20歳未満の方はご利用いただけません

堀川遊覧船

米田酒造

コラボチケット

チケット詳細 : 堀川遊覧船1日乗船引換券
米田酒造利き酒3種体験チケット
※選べるお土産付き

費用 : 3,400円(税込)

時間(米田酒造) : 9:00~16:00

(堀川遊覧船) : 3/1~10/10 9:00~17:00

10/11~2/28 9:00~16:00

ぐるっと松江

堀川めぐり

松船より
江旅道。



豊の秋

お問い合わせ

Tel(堀川遊覧船) : 0852-27-0417

Tel(米田酒造) : 0852-22-3232

※お酒は20歳になってから



地元カフェでのコラボ商品販売

堀川わんわんソフトクリーム



料金：650円（税込み）

※遊覧船内への持ち込みはできません。

大手前広場乗船場（松江市殿町）隣接の
『Café&Sweets Matsue Chatté（マツエチャツテ）』で購入できます！

<Café&Sweets Matsue Chatté>

- ・営業時間：9：00—17：00（冬季は16：30）
- ・定休日：水曜日

企業連携による電動化（脱炭素化）の取組み

HONDA



HONDA

HONDA × **松江市**

松江城・堀川遊覧船での
小型船舶向け 電動推進機プロトタイプ
実証事業スタート

2023年7月26日 共同記者会見
8月～ 運用実証開始
(2024年実用化を目指す)

松江市



松江市



「ヤングマシン」
2023年11月号



ご予約・ご相談について

ご予約について

(予約受付係)

TEL 0852-27-0417

企画のご相談について

(営業企画係)

TEL 0852-27-0416

ご乗船お待ちしております！ だんだ～ん！！

